

prospetto sud

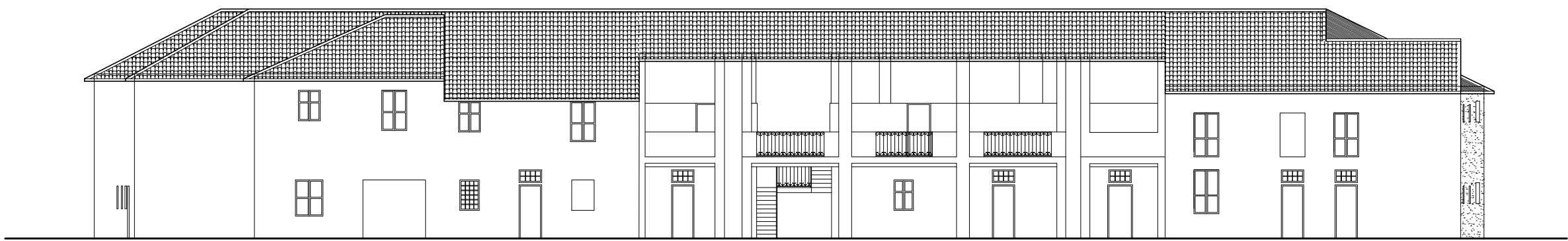

prospetto nord

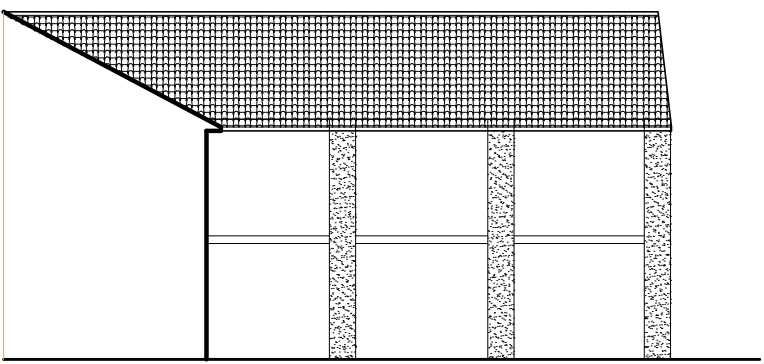

prospetto ovest

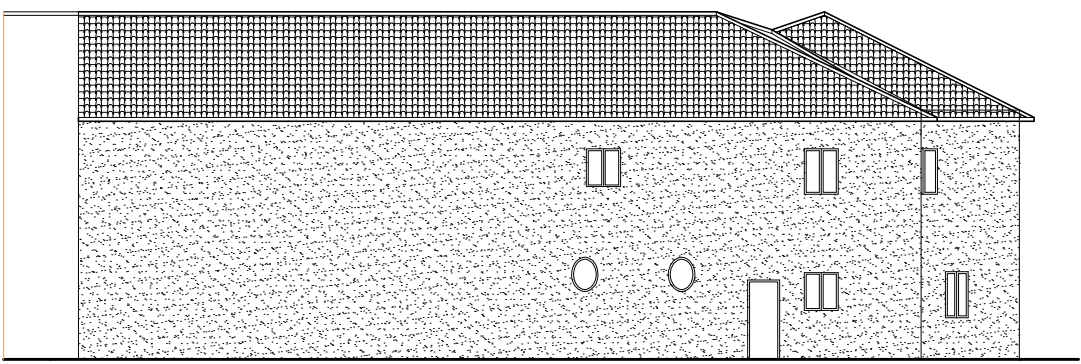

prospetto est

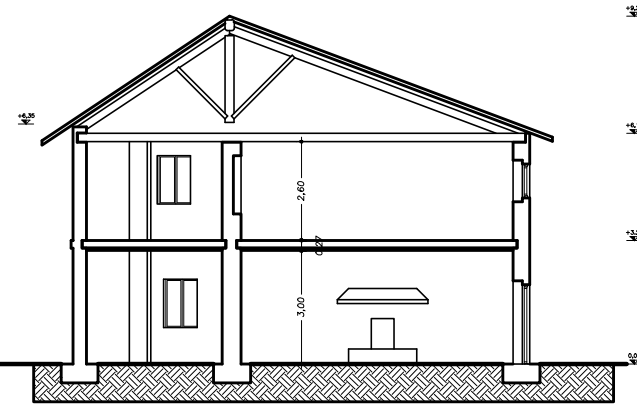

sezione A-A

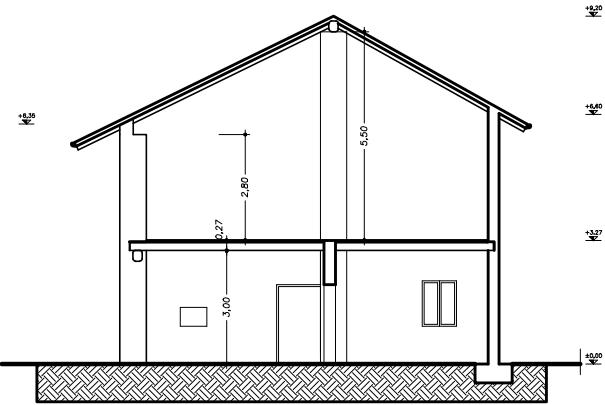

sezione D-D

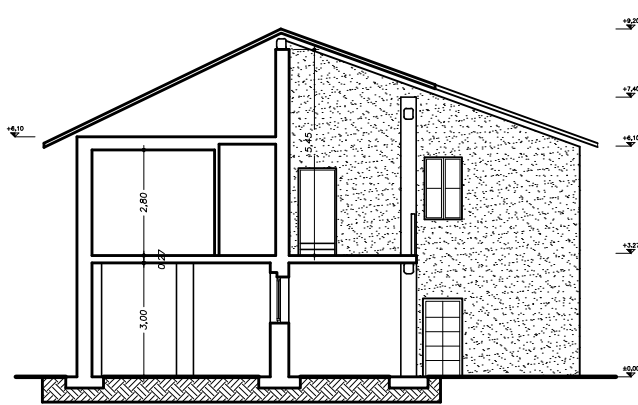

sezione B-B

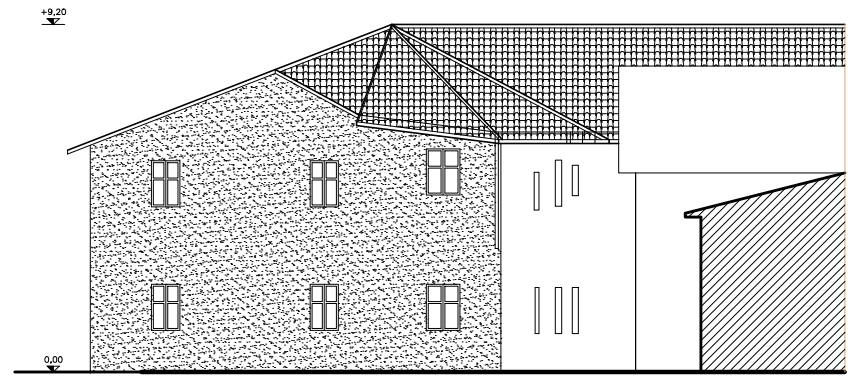

prospetto ovest

proprietario

progettisti

| | | |
|---|--|---------------------|
| progetto San Pietro All'Olmo, Cornaredo Piano di recupero nell'ambito dei nuclei di antica formazione | | n. tavola |
| committente dott. Paolo Balossi Restelli | | 4.4 |
| progettista arch. Annina C. Trotta arch. Maria Rosana Spanò | titolo Stato di fatto edificio 3 Prospetti e sezioni | data Giugno 2018 |
| Via Giuseppe Lagrange, 2 tel. 02-8378971 - Mi Via Gustavo Modena, 35 tel. 02-36507424 Mi | | scala 1:200 |
| | | agg. |